

Verhoging van uw pensioen: hoe werkt dit eigenlijk?

Als de prijzen stijgen, kunt u voor hetzelfde geld minder kopen. Dit heet inflatie. De koopkracht van uw geld neemt dan af. Dit geldt ook voor het pensioen dat u krijgt. Om de koopkracht van uw pensioen op peil te houden, probeert BPF Schilders elk jaar het pensioen aan te passen aan de gestegen prijzen. Dit noemen we **toeslagverlening**.

Wanneer kunnen wij uw pensioen aanpassen aan de gestegen prijzen?

Dit hangt af van de beleidsdekkingsgraad. De beleidsdekkingsgraad is de graadmeter voor de toeslagverlening van uw pensioen.

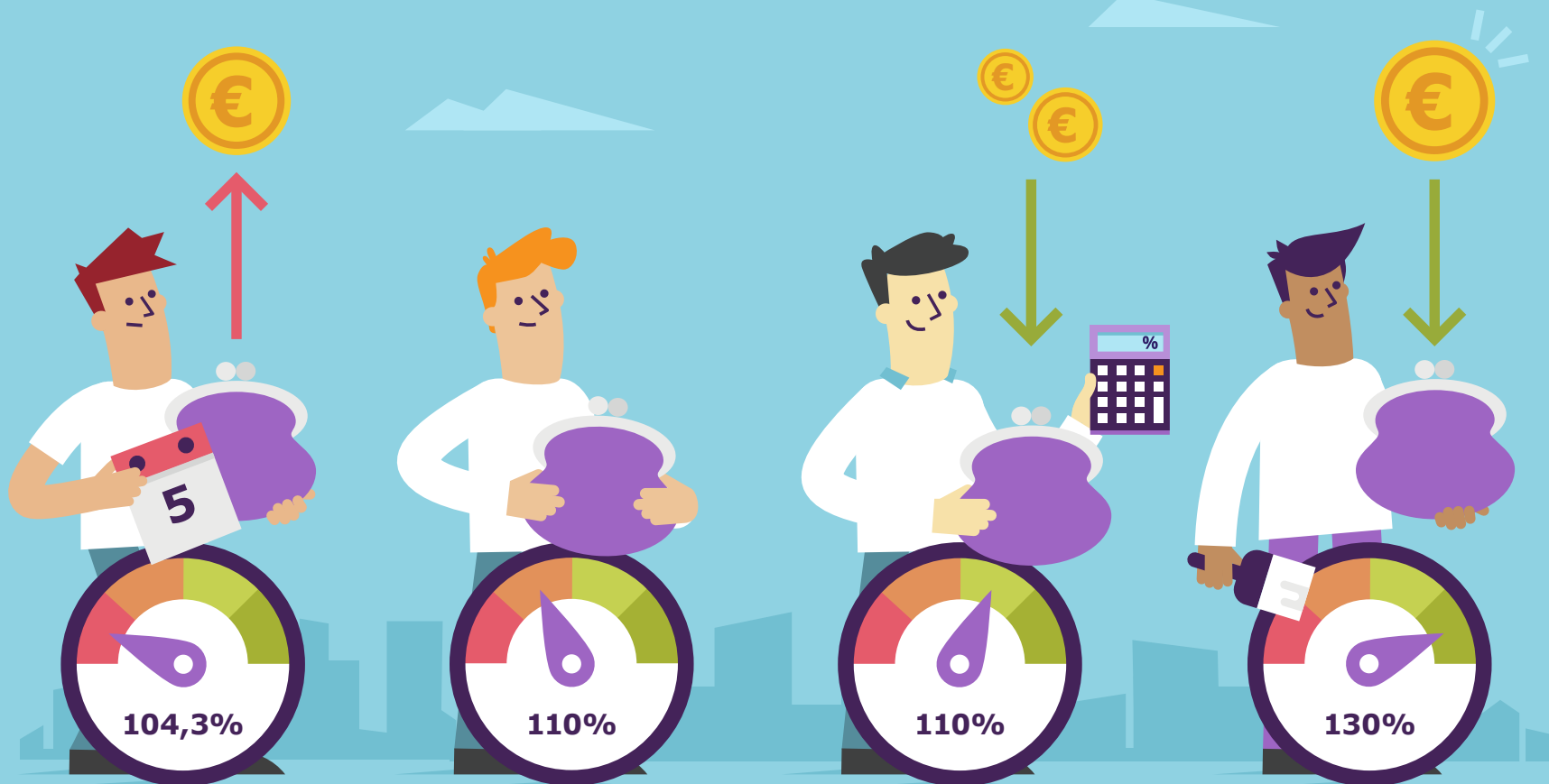

Beleidsdekkingsgraad is langer dan **5 jaar lager dan 104,3%**, dan moeten we verlagen.

Beleidsdekkingsgraad is **lager dan 110%**, dan is toeslagverlening niet mogelijk.

Beleidsdekkingsgraad is **minimaal 110%**, dan is gedeeltelijke toeslagverlening mogelijk.

Beleidsdekkingsgraad is **130% of hoger**, dan is volledige toeslagverlening mogelijk.