

Pensioenblad

Uitgave BPF Schilders - juli 2017 - www.bpfschilders.nl

Hoe staan we er
financieel voor?

Arbeidsongeschiktheid
en uw pensioen

Hoe denkt u over:

**verplichte
pensioenopbouw?**





Een pensioenfonds voor alle werkenden in de sector

BPF Schilders is er voor alle werkenden in de sector, zowel werknemers in loondienst als zelfstandig ondernemers. Daarmee zijn we uniek in Nederland. Werknemers in loondienst en zelfstandig ondernemers verschillen natuurlijk wel van elkaar. In opdracht van De Nederlandsche Bank (DNB) hebben wij onderzoek laten doen of we goed omgaan met de belangen van deze verschillende groepen. Het onderzoek stelt vast dat we de belangen evenwichtig afwegen, oog hebben voor verschillen en ons actief inzetten om die weg te nemen. Desondanks is er een aantal onevenwichtigheden aan te wijzen. Met deze onevenwichtigheden gaat het bestuur nu aan de slag. Op www.bpfschilders.nl/onderzoek vindt u het rapport.

In onze bedrijfstak werken ook uitzendkrachten. Zij kunnen kiezen waar ze collectief pensioen opbouwen: bij het pensioenfonds voor de uitzendbranche (StiPP) óf bij BPF Schilders. In dit pensioenblad leest u hier meer over. Tot slot: voor alle deelnemers willen we zo goed mogelijke financiële resultaten. Leuk is dat uw fonds hiervoor onlangs een award heeft gewonnen, omdat we de afgelopen kwartalen bij de fondsen behoren die het snelste herstel van de dekkingsgraad hebben laten zien.

Vincent Sapuletey
Bestuurslid voorgedragen namens OnderhoudNL

- 3 **Actueel** Hoe staan we er financieel voor?
- 4 **Arbeidsongeschiktheid.** Dit doet het met uw pensioen.
- 5 **Vakwerk** Jan Borchers (32) uit Finsterwolde behaalde vorig jaar de titel 'meesterschilder', de hoogst haalbare binnen de schildersbranche.



- 6-7 **Pensioennieuws** Belangrijk pensioennieuws vindt u hier. Zo bent u snel op de hoogte!

- 8 **Stelling**
Hoe denkt u over de verplichte pensioenopbouw?



- 9 **Vraag & Antwoord**
Op het pensioenoverzicht staat mijn partner niet vermeld. Hoe kan ik dat regelen?
- 10 **Financieel**
Hoe vult BPF Schilders verantwoord beleggen in?
- 11 **Digitaal & Colofon**
- 12 **Mijn pensioen** Oud-schilder Hans Hollestelle uit Delft: "Ik vind het lastig de kwast te laten liggen".

Hoe staan we er financieel voor?

De actuele dekkingsgraad van BPF Schilders is gestegen naar 111,6% in mei. Dat is goed nieuws, want de kans dat we de pensioenen moeten verlagen wordt daardoor steeds kleiner.

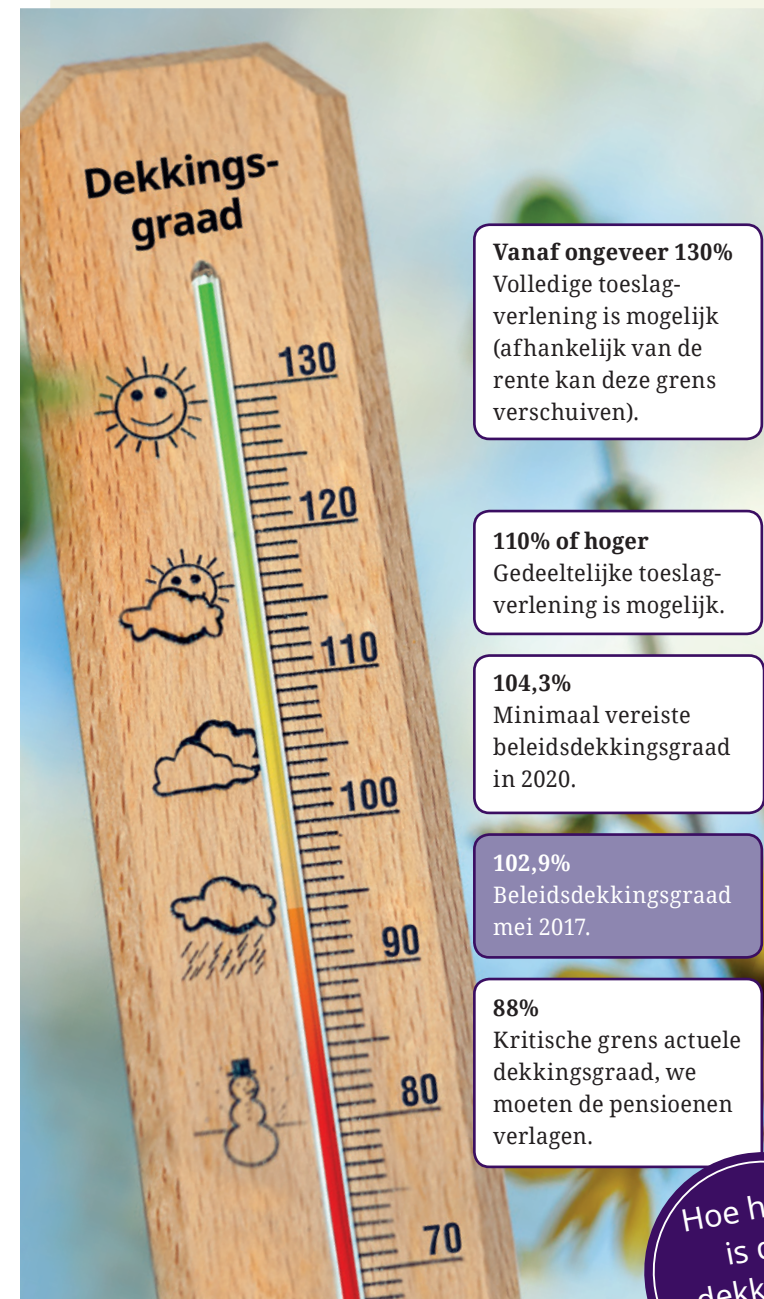

De kans op verlaging wordt steeds kleiner

Dat het steeds beter gaat met onze economie ziet u terug in de stijgende lijn van de dekkingsgraad. Toch gaat het herstel langzaam. Voor een deel is dit te wijten aan de lage rentestand. Dat drukt onze resultaten. De grens voor verhoging van het pensioen is nog ver weg. Aan de andere kant: de kans op het moeten verlagen van het pensioen wordt steeds kleiner.

Beleidsdekkingsgraad

De graadmeter voor de hoogte van uw pensioen is de beleidsdekkingsgraad. Dit is het gemiddelde van de actuele dekkingsgraad van de laatste twaalf maanden. Pensioenfondsen moeten de beleidsdekkingsgraad gebruiken bij het maken van pensioenbeleid. De beleidsdekkingsgraad bepaalt bijvoorbeeld of we de pensioenen kunnen verhogen. Gedeeltelijke toeslagverlening is mogelijk bij een beleidsdekkingsgraad van 110% of hoger.

Maar de beleidsdekkingsgraad bepaalt meer. Is de beleidsdekkingsgraad langer dan vijf jaar lager dan 104,3%? Dan moeten we de pensioenen verlagen. In mei was de beleidsdekkingsgraad 102,9%.

Persoonlijk pensioenpotje met goed rendement

Is het opbouwen van pensioen nog wel aantrekkelijk zonder jaarlijkse verhoging? BPF Schilders vindt van wel. De premie die u bij ons inlegt, reserveren wij voor uw eigen pensioen. Binnen het grote geheel heeft u dus eigenlijk een persoonlijk pensioenpotje. Deze inleg aan premie krijgt u dubbel en dwars terug: gemiddeld krijgt u twee tot drie keer zoveel pensioen als u aan premie heeft ingelegd.

Hoe hoog is de dekkingsgraad nu?

Lees op www.bpfschilders.nl/dekkingsgraad hoe hoog de dekkingsgraad nu is.



Arbeidsongeschiktheid

Dit doet het met uw pensioen.

Ziek worden kan iedereen overkomen. Zeker in onze branche, met veel fysieke inspanning is de kans aanwezig dat u op zeker moment een periode uitvalt. Afhankelijk van de oorzaken en klachten kan dit enkele weken zijn, maar het kan ook maanden of zelfs jaren duren. Als u langer dan twee jaar niet in staat bent om geheel of gedeeltelijk uw werk te doen, dan noemen we dat niet langer ziek, maar arbeidsongeschikt. En dat heeft nogal wat financiële consequenties, ook voor uw pensioen.

De gevolgen voor werknemers in loondienst kunnen anders zijn dan voor ondernemers. We zetten de belangrijkste hieronder op een rijtje.

! Speciaal voor werknemers

Na twee jaar wordt u medisch gekeurd door het UWV. Zij stellen de mate van arbeidsongeschiktheid vast. Als het UWV u voor 35% of meer arbeidsongeschikt verklaart, dan krijgt u een WIA-uitkering van de overheid. Daarmee heeft u, onder voorwaarden, recht op premievrije voortzetting van de pensioenopbouw. Dat wil zeggen dat u geen of minder premie betaalt zolang u geheel of gedeeltelijk arbeidsongeschikt bent. En dat u wel pensioen opbouwt.

Kijk voor meer informatie op
www.bpfsc schilders.nl/arbeidsongeschikt

! Speciaal voor ondernemers

Als u als ondernemer na twee jaar arbeidsongeschikt wordt, krijgt u alleen een WIA-uitkering van de overheid als u heeft besloten de WIA vrijwillig voort te zetten. U heeft dan, onder voorwaarden, recht op premievrije voortzetting van de pensioenopbouw. Dat wil zeggen dat u geen of minder premie betaalt zolang u geheel of gedeeltelijk arbeidsongeschikt bent. En dat u wel pensioen opbouwt.

Heeft u de WIA niet vrijwillig voortgezet? Ook dan kunt u in aanmerking komen voor premievrije pensioenopbouw. De voorwaarden hiervoor hangen van een aantal factoren af. Zo maakt het uit of u wel of niet verzekerd bent tegen arbeidsongeschiktheid. Dat is wettelijk zo bepaald.

Kijk voor meer informatie op
www.bpfsc schilders.nl/arbeidsongeschiktheid

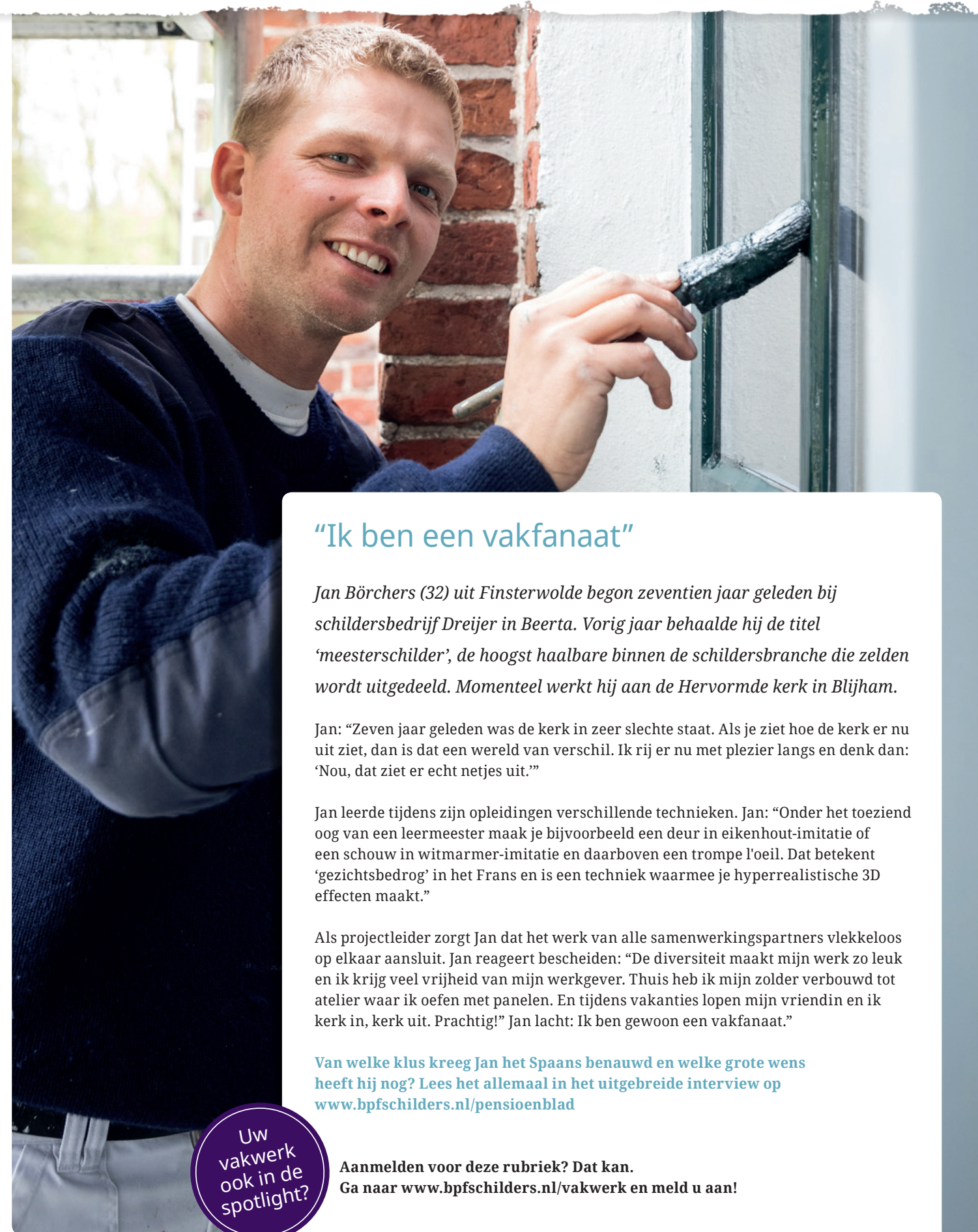

“Ik ben een vakfanaat”

Jan Borchers (32) uit Finsterwolde begon zeventien jaar geleden bij schildersbedrijf Dreijer in Beerta. Vorig jaar behaalde hij de titel ‘meesterschilder’, de hoogst haalbare binnen de schildersbranche die zelden wordt uitgedeeld. Momenteel werkt hij aan de Hervormde kerk in Blijham.

Jan: “Zeven jaar geleden was de kerk in zeer slechte staat. Als je ziet hoe de kerk er nu uit ziet, dan is dat een wereld van verschil. Ik rij er nu met plezier langs en denk dan: ‘Nou, dat ziet er echt netjes uit.’”

Jan leerde tijdens zijn opleidingen verschillende technieken. Jan: “Onder het toezien van een leermeester maak je bijvoorbeeld een deur in eikenhout-imitatie of een schouw in witmarmer-imitatie en daarboven een trompe l’oeil. Dat betekent ‘gezichtsbedrog’ in het Frans en is een techniek waarmee je hyperrealistische 3D effecten maakt.”

Als projectleider zorgt Jan dat het werk van alle samenwerkingspartners vlekkeloos op elkaar aansluit. Jan reageert bescheiden: “De diversiteit maakt mijn werk zo leuk en ik krijg veel vrijheid van mijn werkgever. Thuis heb ik mijn zolder verbouwd tot atelier waar ik oefen met panelen. En tijdens vakanties lopen mijn vrienden en ik kerk in, kerk uit. Prachtig!” Jan lacht: Ik ben gewoon een vakfanaat.”

Van welke klus kreeg Jan het Spaans benauwd en welke grote wens heeft hij nog? Lees het allemaal in het uitgebreide interview op
www.bpfsc schilders.nl/pensioenblad

Aanmelden voor deze rubriek? Dat kan.
Ga naar www.bpfsc schilders.nl/vakwerk en meld u aan!

Uw vakwerk ook in de spotlight?

Belangrijk pensioennieuws vindt u hier. Zo bent u snel op de hoogte!

! Speciaal voor werknemers

Filmpje: 'Werkt u als uitzendkracht in de schildersbranche?'

Als uitzendkracht in de schildersbranche kunt u kiezen waar u pensioen opbouwt. Bij StiPP (het pensioenfonds voor de uitzendbranche) óf bij BPF Schilders. Wist u dat er verschillen zijn tussen deze pensioenregelingen?

Ga naar www.bpfschilders.nl/uitzendkracht en bekijk het filmpje.

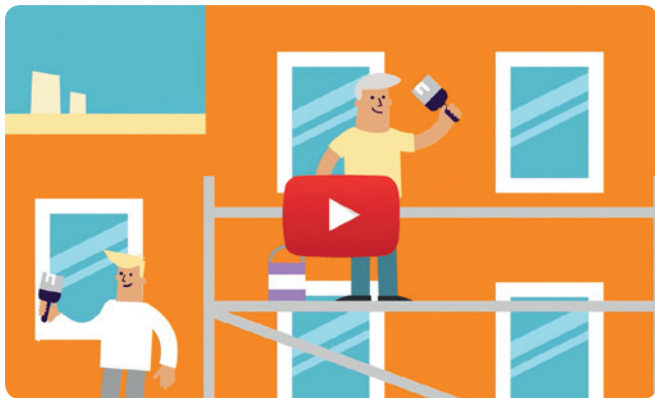

Winnaar tabletactie

Wij feliciteren de heer Knuit uit 's-Heerenhoek. Hij is de gelukkige winnaar van een tabletcomputer. Deze won hij door zijn e-mailadres aan ons bekend te maken en te laten weten dat hij zijn pensioeninformatie in het vervolg graag digitaal wil ontvangen.

! Speciaal voor ondernemers

Eenvoudig uw premie betalen

Automatisch betalen via een betalingsmachtiging geeft veel gemak. Hierdoor betaalt u altijd op tijd het juiste bedrag. Wilt u profiteren van de voordelen van automatische incasso?

Ga naar www.bpfschilders.nl/factuur en download het machtigingsformulier.

Nederlanders steeds later met pensioen

In 2015 en 2016 gingen Nederlanders met pensioen bij 64 jaar en 5 maanden. Begin deze eeuw lag de gemiddelde pensioenleeftijd nog rond 61 jaar. Sinds 2007 stijgt die leeftijd. Dat heeft allemaal te maken met de wens van de overheid dat we langer doorwerken, omdat we met z'n allen gemiddeld ouder worden. Het percentage werknemers dat voor hun 65e met pensioen gaat is sindsdien gehalveerd. Kijken wij naar onze eigen bedrijfstak dan was de gemiddelde pensioenleeftijd in 2015 64 jaar en 4 maanden en in 2016 64 jaar en 8 maanden.



! Speciaal voor werknemers

Ook pensioen in het laagseizoen

U mag in het hoogseizoen meer uren werken dan in uw arbeidsovereenkomst is afgesproken. Voordeel is dat u hierdoor kunt sparen voor verlof in het laagseizoen. Uw werkgever hoeft u dan niet te ontslaan als gevolg van minder werkzaamheden in het laagseizoen. Bijkomend voordeel is dat uw pensioenopbouw dan gewoon doorloopt. Deze regeling wordt mogelijk gemaakt binnen de cao voor het Schilders-, Afwerkings- en Glaszetbedrijf. Misschien werkt u al op die manier. Is dat niet het geval? Vraag uw werkgever of deze regeling in uw bedrijf kan worden toegepast, zodat u er volgend jaar van kunt profiteren.

Wat is uw AOW-leeftijd?

Drie op de vijf Nederlanders schat de AOW-leeftijd verkeerd in, zo blijkt uit onderzoek van Wijzer in geldzaken. 69% van de respondenten verwacht eerder AOW te krijgen dan in werkelijkheid het geval zal zijn. Veel mensen lijken niet te weten dat de AOW-leeftijd stijgt naarmate we ouder worden. Wat is uw AOW-leeftijd?

Ga naar www.svb.nl/aowleeftijd en bereken uw AOW-leeftijd.



BPF Schilders wint award

Pensioen Pro is een nieuws- en informatiebron voor de Nederlandse pensioen- en beleggingssector. Zij nomineerden BPF Schilders vanwege het feit dat we de afgelopen kwartalen bij de fondsen behoren die het snelste herstel van de dekkingsgraad hebben laten zien. Wij zijn er trots op dat wij als winnaar de award in ontvangst mochten nemen.

Nieuw: BPF Schilders blogt!

Elke eerste donderdag van de maand bloggen afwisselend Cathrin van der Werf (werkgeversvoorzitter) of Mieke van Veldhuizen (werknemersvoorzitter) over hun persoonlijke gedachten, mening en visie op werk- en pensioengebied. Waarom ze dat doen? Omdat Cathrin en Mieke aandacht willen vragen voor onderwerpen die u aan het denken zetten. En omdat zij nieuwsgierig zijn naar wat u bezig houdt of zorgen baart.

Ga naar www.bpfschilders.nl/blog en reageer.

Pensioenreglement gewijzigd

Op www.bpfschilders.nl/reglement kunt u het nieuwe pensioenreglement downloaden.

Hoe denkt u over de verplichte pensioenopbouw?

Iedereen die in Nederland woont of werkt, bouwt automatisch AOW op. Daarnaast bouwt bijna iedereen die werkt verplicht een aanvullend pensioen op. Door die verplichtstelling bouwen we pensioen op zonder dat we er naar hoeven omkijken.

Dit vindt u



Dustin Gijsberts:
"Ik vind dat we hierin vrij moeten zijn en zelf een keuze moeten kunnen maken waar je pensioen opbouwt."



Joop Huyts:
"Wel verplicht pensioen opbouwen, maar wel zelf kiezen waar. Zit nogal veel verschil bij pensioenfondsen."



Roy Nijmeijer:
"Wie gaat mij garanderen dat ik over 30 jaar wel mijn pensioen krijg? Zet het liever zelf aan de kant."



Henk Dekker:
"Pensioen doen. Solidariteit en collectief. Iedere werkende pensioenopbouw."



Ton Gijsbertsen:
"Heel goed. Ik pluk er al vijf jaar de vruchten van."



Deze stelling plaatsten wij op Facebook omdat wij benieuwd zijn naar de meningen van onze deelnemers. Een aantal reacties op deze stelling hebben wij hier met toestemming van de deelnemers opgenomen.

Dit vinden wij

Marlies van Loon, bestuurslid voorgedragen door de zzp-organisaties:

Ik zie dat de meningen over verplichte pensioenopbouw verdeeld zijn. Een aantal van u ziet er de voordelen van in om samen verplicht pensioen op te bouwen. Anderen bepalen liever zelf hoe ze hun pensioen opbouwen. Maar ik zie ook een rode draad: iedereen vindt het belangrijk dat er geld voor later opzij wordt gezet. En een goed pensioen is precies waar we ons als pensioenfondsen voor inzetten.



Reacties op stelling

Benieuwd naar alle reacties op de stelling? Ga naar www.facebook.com/BPFSchilders



Op het pensioenoverzicht staat mijn partner niet vermeld. Hoe kan ik dat regelen?



Harmke Blokland-Smit,
adviseur klantcontact

Deze vraag krijg ik vaker, maar het kan zijn dat u geen actie hoeft te ondernemen. Het pensioenoverzicht is namelijk gebaseerd op uw situatie van 31 december 2016.

Bent u na die datum getrouwd of een geregistreerd partnerschap aangegaan? Of heeft u na die datum uw partner waarmee u samenwoont aangemeld? Dan is dat de reden dat uw partner nog niet vermeld staat op dit pensioenoverzicht. Wilt u zeker weten dat uw partner na 31 december 2016 wél is geregistreerd? Controleer dat dan op uw persoonlijke omgeving in Infodesk. Ga naar www.bpfschilders.nl/profiel en log in met uw DigiD. Onder 'Profiel' ziet u de naam van uw partner staan.

Staat de naam van uw partner daar niet? Dan is er iets anders aan de hand. Misschien bent u getrouwd in het buitenland of woont u samen. Dan krijgen wij dat niet automatisch door van uw gemeente. In beide gevallen is het noodzakelijk om uw partner zelf aan te melden. U vult hiervoor het formulier Aanvraag partnerregistratie in en stuurt dit naar ons terug.

Uw partner aanmelden?

Ga naar www.bpfschilders.nl/samenwonen voor het formulier 'Aanvraag partnerregistratie'.

Hoe vult BPF Schilders verantwoord beleggen in?

We beleggen uw pensioenpremie. Dat is nodig voor een goed en betaalbaar pensioen. We doen dat wel op een maatschappelijk verantwoorde manier. Dat betekent dat we niet zo maar overal in beleggen. We houden rekening met milieu, maatschappij en hoe een onderneming wordt bestuurd.



Waarom verantwoord beleggen?

Wij geloven dat maatschappelijk verantwoord beleggen op lange termijn een positief effect heeft op het rendement van de portefeuille. En dat verantwoord beleggen bovendien de risico's verlaagt. Wij besteden bij onze beleggingskeuzes dan ook veel aandacht aan kwesties op gebied van milieu, maatschappij en goed ondernemingsbestuur. Niet alleen een goede financiële toekomst is van belang, maar ook een goede leefomgeving. BPF Schilders draagt aan dit belang bij met het beleggingsbeleid. Hieronder leest u meer over wat wij doen.

1 Duurzaamheid in beleggingsbeslissingen

Duurzaamheid vinden wij belangrijk. Daarom vragen wij de partijen die voor ons beleggen om duurzaamheidsrisico's én kansen mee te nemen in alle beleggingsprocessen. Hierbij geven we voorrang aan vermogensbeheerders die – net als wij – ondertekenaar zijn van de UN Principles for Responsible Investment. Hierin staan richtlijnen die de Verenigde Naties heeft opgesteld met internationale groepen van grote beleggers zoals pensioenfondsen. Door het ondertekenen van deze richtlijnen beloven wij dat we maatschappelijk verantwoord beleggen.

2 Beleggingen met een positieve bijdrage

Binnen de randvoorwaarde van een goed rendement, geeft BPF Schilders de voorkeur aan beleggingen die op de lange termijn een positieve bijdrage leveren aan een duurzame samenleving, de Nederlandse economie en indien mogelijk aan de eigen sector in het bijzonder.

3 Actief eigenaar

Wij gebruiken onze invloed als aandeelhouder om de kwaliteit, duurzaamheid en continuïteit van ondernemingen en markten te verbeteren. Dit betekent dat wij stemmen op aandeelhoudersvergaderingen en met ondernemingen en marktpartijen in gesprek gaan over gewenste veranderingen. Voorbeelden van gespreksonderwerpen zijn arbeidsrechten, gezondheid, klimaatverandering en milieuvervuiling.

4 Beleggingen uitsluiten

Wanneer wij ervoor kiezen niet meer in ondernemingen te beleggen noemen wij dit 'uitsluiten'. BPF Schilders wil niet beleggen in ondernemingen die direct betrokken zijn bij de productie van en/of handel in wapens. Daarnaast beleggen wij niet in staatsobligaties van landen die onderworpen zijn aan sancties door de VN Veiligheidsraad.

Ga naar www.bpfschilders.nl/beleggen voor meer informatie.

Alles
over
beleggen?



Uw klus na de zomervakantie!

Weet u al aan welke klus u begint na een periode van ontspanning in de zomervakantie? Of werkt u in de zomervakantie gewoon door? We zijn benieuwd!

Ga naar www.facebook.com/BPFSchilders en deel uw klus. Misschien heeft u er wel een foto bij.

Digitaal

www.bpfschilders.nl

Op onze website vindt u veel en uitgebreide informatie over de pensioenregeling.

Pensioenplanner

Weten hoeveel pensioen u heeft opgebouwd? Ga naar www.bpfschilders.nl/pensioenplanner en log in met uw DigiD.

Facebook

Like onze Facebookpagina, blijf op de hoogte en praat mee over pensioen op www.facebook.com/BPFSchilders

E-nieuwsbrief

Op de hoogte blijven en praktische tips ontvangen in uw mail? Meld u aan voor onze e-nieuwsbrief via www.bpfschilders.nl/profiel en log in met uw DigiD.

Klantenpanel

Wilt u meehelpen onze dienstverlening te verbeteren? Meld u dan aan voor ons klantenpanel via www.bpfschilders.nl/klantenpanel

Blog

Benieuwd naar de persoonlijke gedachten, mening en visie op werk- en pensioengebied van de voorzitters? Lees het blog via www.bpfschilders.nl/blog

Colofon

Pensioenblad is een uitgave van BPF Schilders. Het blad verschijnt drie keer per jaar en wordt verspreid onder werknemers, ondernemers en gepensioneerden. De informatie in dit pensioenblad is met de meeste zorgvuldigheid samengesteld. Desondanks kunt u er geen rechten aan ontleen.

Klantenservice

Postbus 702, 3700 AS Zeist

! Speciaal voor werknemers

www.bpfschilders.nl/contact
T (030) 277 56 00
Bereikbaar op werkdagen
tussen 08.15 en 17.00 uur.

! Speciaal voor gepensioneerden

www.bpfschilders.nl/contact
T (030) 277 56 00
Bereikbaar op werkdagen
tussen 08.15 en 17.00 uur.

! Speciaal voor ondernemers

www.bpfschilders.nl/ondernemers
T (030) 277 56 10
Bereikbaar op werkdagen
tussen 08.15 en 17.00 uur.





Hans Hollestelle (77) uit Delft
• is getrouwd met Yn (71)
• werkte o.a. als huisschilder bij Konmar Supermarkten

Oud-schilder Hans Hollestelle uit Delft:

“Ik vind het lastig de kwast te laten liggen”

“Toen ik negen jaar was heb ik een paar maanden in het ziekenhuis gelegen. Uit verveling begon ik de gezichten van de verpleging na te tekenen. De mensen om me heen vonden dat ik er aanleg voor had. Mijn oom, die schilder was, zag dit en heeft me op m’n vijftiende op sleeptouw genomen. In de avonduren heb ik mijn vakdiploma’s schilderen en behangen gehaald. Tijdens mijn dienstitijd kwam ik terecht bij het toenmalige vliegveld Ypenburg in Den Haag, als schilder/bekleder van de vliegtuigen van de Koninklijke Luchtmacht. Een ‘erebaan’ die ik ruim een jaar met heel veel plezier heb gedaan. Uiteindelijk werkte ik zo’n veertig jaar als schilder, bij verschillende werkgevers. Nu ben ik alweer twaalf jaar met pensioen, maar ik vind het lastig de kwast te laten liggen. Laatst nog knapte ik de gevel op van het huis van de dochter van mijn beste vriend, in hartje Delft. Geweldig om de reacties van voorbijgangers te horen! Mijn vrouw en ik komen nu rond van onze AOW plus een klein aanvullend pensioen. Het is soms lastig, maar samen redden we het wel.”

Het leven van Hans ging niet altijd over rozen. Benieuwd naar zijn hele levensverhaal? Lees het op www.bpfschilders.nl/pensioenblad

Uw verhaal ook in de spotlight?

Aanmelden voor deze rubriek? Dat kan.
Ga naar www.bpfschilders.nl/mijnpensioen en meld u aan!

