Pensioenblad

UITGAVE BPF SCHILDERS - NOVEMBER 2026 - BPFSCHILDERS.NL



WANNEER WILT U STOPPEN MET WERKEN?
Bekijk uw pensioenkeuzes

VAKWERK: MEEME WUBS
“Eerder stelde hij mij alle vragen, nu is het andersom”

EEN ANDERE BAAN, ONTSLAG OF STOPPEN MET UW ONDERNEMING?
Wat betekent dit voor uw pensioen?

BPF Schilders
Het pensioenfonds voor de schilderssector



Uw pensioen blijft in beweging

Beste lezer,

Bijna een jaar geleden stapte BPF Schilders over op de nieuwe pensioenregeling. Een grote verandering waar veel voorbereiding voor nodig was. We kijken terug op een drukke periode, waarin er achter de schermen veel is gebeurd. En u zag wat de nieuwe regeling voor uw pensioen betekent.

Voor ons als bestuur staat één vraag voorop: wat betekent het voor u? Daarom blijven we uitleggen wat de veranderingen betekenen voor uw pensioen. Want pensioen is belangrijk, maar niet altijd makkelijk. We willen duidelijk zijn over keuzes, veranderingen en wat u zelf kunt doen. En we willen u graag meer betrekken bij uw pensioen.

In dit Pensioenblad leest u over pensioenkeuzes, pensioen als u niet meer in de sector werkt en hoe het pensioen ieder jaar opnieuw wordt berekend. Ook leest u meer over de regelingen die u kunnen helpen om gezond aan het werk te blijven tot uw pensioen.

Graag stel ik ook de nieuwe gezichten in ons bestuur aan u voor. Samen blijven we werken aan een goed pensioen dat past bij de mensen die werken in onze sector.

Dick Vis
Werkgeversvoorzitter

3 **Actueel** Zo verandert uw pensioen in 2027
Lees hoe we uw nieuwe pensioen berekenen en grote schommelingen proberen te voorkomen

4 **Actueel** Begin vandaag met vooruitkijken
Bekijk welke keuzes u heeft als u met pensioen gaat

5 **Vakwerk** Meeme Wubs aan het woord
Meeme vertelt over zijn liefde voor oude panden, het doorgeven van zijn vak en de omgedraaide rollen



6-7 **Pensioennieuws** Belangrijk nieuws over uw pensioen

8 **Actueel** Fit naar de finish
Bekijk welke regelingen u helpen om gezond naar uw pensioen toe te werken

9 **Actueel** Een andere baan, ontslag etc.
Lees wat er met uw pensioen gebeurt en welke keuzes u heeft als werknemer of ondernemer

10 **Vraag & Antwoord** Wat is vrijwillige voortzetting? Ontdek wanneer vrijwillige voortzetting kan en wat u daarvoor regelt

11 **Digitaal & Colofon**

12 **Mijn Pensioen –** Ina Schras had nul verstand van de branche, dus het was een gok. Maar het pakte goed uit, dertig jaar lang



Zo verandert **uw pensioen in 2027**

Sinds 1 januari 2026 gelden er nieuwe regels voor pensioen. Ontvangt u pensioen van BPF Schilders? Lees wat de nieuwe regels betekenen voor het bedrag dat u elke maand krijgt.

Uw pensioen kan elk jaar veranderen

Uw pensioen beweegt mee met de resultaten van onder andere onze beleggingen. Ieder jaar bekijken we wat deze resultaten betekenen voor uw pensioen. Daarvoor kijken we naar de resultaten in een vaste periode. Dat is van 1 oktober van het vorige jaar tot en met 30 september van het huidige jaar. Voor 2026 is dat anders. Omdat de nieuwe pensioenregeling op 1 januari 2026 is gestart, kijken we voor uw pensioen in 2027 naar de resultaten van 1 januari 2026 tot en met 30 september 2026.



We proberen grote schommelingen van uw pensioen te voorkomen

We begrijpen dat zekerheid over uw maandelijkse inkomen belangrijk is als u pensioen ontvangt. Daarom verwerken we de resultaten van de beleggingen niet in één keer. We verdelen die over meerdere jaren. Elk jaar gebruiken we een deel van het resultaat om de pensioenen aan te passen. De rest van het resultaat blijft staan voor de jaren erna. Dat noemen we het spreidingsvermogen.

BPF Schilders houdt een reserve aan

Om mogelijke dalingen van pensioenen op te vangen, houden we een gezamenlijke reserve aan. Daarmee is het pensioen beter beschermd in slechte tijden. We hebben deze solidariteitsreserve op 1 januari 2026 goed kunnen vullen. Er moeten veel slechte jaren na elkaar volgen voor uw pensioen lager wordt, maar het kan wel.

Wanneer hoort u van ons?

Elk jaar laten we iedereen die pensioen ontvangt in november weten wat het pensioen vanaf 1 januari voor het volgende jaar wordt. Zo kreeg u in november 2026 een brief over uw bruto pensioen per maand vanaf januari 2027. Het bruto pensioen is het bedrag waarover u nog belasting moet betalen.

Voor werknemers en ondernemers

Als u pensioen opbouwt werkt het anders. Het resultaat van de beleggingen komt dan iedere maand, samen met de premie, bij uw persoonlijke pensioenvermogen. Daardoor kan uw pensioenvermogen groeien (naast de premie-inleg), maar ook dalen. Uit dit pensioenvermogen ontvangt u later uw pensioen.

Uw leeftijd speelt hierbij een rol. Bent u jonger? Dan kan BPF Schilders met de beleggingen wat meer risico nemen omdat er dan een grotere kans is op een hoger rendement. En er is dan meer tijd om tegenvallers goed te maken. Vanaf uw 50e beleggen we stap voor stap voorzichtiger.

Kijk op **bpfschilders.nl/infodesk** wat uw verwachte pensioen is. U logt daar in met uw DigiD.

Meer weten? Kijk dan op **bpfschilders.nl/aanpassing**.

Bekijk welke keuzes u heeft als u met pensioen gaat

Begin vandaag met vooruitkijken

Als u met pensioen gaat, is er vaak meer mogelijk dan u misschien denkt. Of uw pensioen over tien jaar ingaat of dichterbij is: het is goed om vooruit te kijken naar wat een bepaalde keuze voor uw pensioen betekent. Zo kunt u met vertrouwen uitkijken naar een nieuwe fase met meer tijd voor uzelf, uw familie en de dingen die u graag doet.

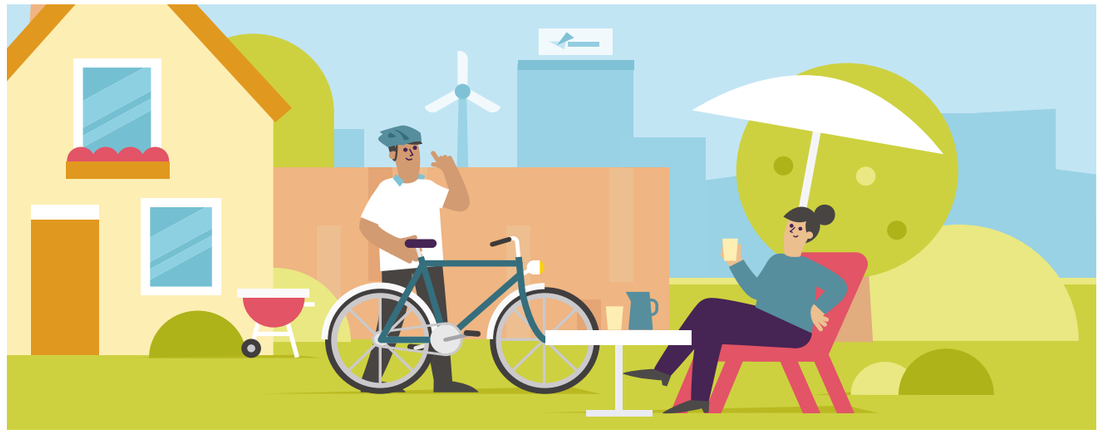

Wanneer kunt u met pensioen?

Bij BPF Schilders kunt u met pensioen vanaf 10 jaar voor uw AOW-leeftijd. Doorwerken tot uw AOW-leeftijd kan natuurlijk ook.

U kunt ook werk en pensioen combineren. Dat noemen we deeltijdpensioen. U ontvangt dan een deel van uw pensioen. Over het deel dat u werkt, bouwt u nog pensioen op.

Juist omdat de mogelijkheden verschillen, is het verstandig om ruim van tevoren te bekijken wat bij uw persoonlijke situatie past. Elke keuze heeft namelijk gevolgen voor uw inkomen nu én later. Wie eerder met pensioen gaat, ontvangt het pensioen bijvoorbeeld langer. Daardoor is het pensioen meestal lager. Bovendien krijgt u pas AOW vanaf uw AOW-leeftijd.

Keuzes wanneer u met pensioen gaat

Hierboven las u wanneer u met pensioen kunt gaan. U kunt ook kiezen hoe u uw pensioen ontvangt:

- U kunt kiezen voor meer partnerpensioen voor uw partner wanneer u overlijdt. Dan ontvangt u zelf een lager pensioen. Of andersom: een lager pensioen voor uw partner. Dan ontvangt u zelf een hoger pensioen.
- Ook is het mogelijk om in de eerste jaren een hoger pensioen te ontvangen en later een lager bedrag.
- Daarnaast kan een AOW-overbrugging een oplossing zijn als uw pensioen eerder ingaat dan u AOW krijgt. Dit is een tijdelijke verhoging van uw pensioen waarmee u de periode tussen pensionering en de AOW-leeftijd overbrugt.

Reken uw mogelijkheden door

Wilt u weten wat eerder met pensioen gaan voor uw pensioen betekent? Bekijk dit in de pensioenplanner. U logt daar in met uw DigiD.

De pensioenplanner helpt u stap voor stap op weg. U ziet hoeveel pensioen u kunt verwachten in bruto- en nettobedragen. Vergelijk verschillende keuzes en bekijk wat de gevolgen zijn. Een paar minuten nu geven u duidelijkheid voor straks.

Meer weten? Kijk dan op **bpfschilders.nl/pensioenplanner**



Schilderondernemer Meeme Wubs (68):

“De mooiste klussen zijn de klussen waarover je goed moet nadenken”

De vader van Meeme Wubs (68) had een eigen akkerbouwbedrijf. Hij leerde zijn kinderen al vroeg: ‘Als je geld wil verdienen moet je ervoor werken.’ “Het ondernemen is ons met de paplepel ingegoten”, vertelt Meeme. “In 1992 begonnen mijn vrouw Alice (65) en ik onze eigen zaak: Schildersbedrijf Wubs VOF in Mussel. Sinds 2012 zit mijn zoon Arjan (44) in het bedrijf. Daarmee is de cirkel rond. Geweldig als het verleden en heden samenkomen. Net als bij de oude panden die wij opknappen.”

“De mooiste klussen zijn de klussen waarover je goed moet nadenken”, vindt Meeme. “Als ik een oud pand restaureer, verdiep ik me altijd in de geschiedenis en het verhaal achter het gebouw. Ik kijk naar ieder detail. Daar ligt echt mijn passie. Het is de kunst om het authentieke karakter te behouden met de materialen van nu. Als dát lukt, dan heb je vakwerk geleverd.”

Meer dan een halve eeuw

Meeme zit al meer dan een halve eeuw in het vak. Op zijn vijftiende had Meeme zijn eerste baan en nog steeds denkt hij niet aan stoppen. “In 53 jaar is er veel veranderd. Er zijn nieuwe materialen, verf is duurzamer. En gereedschappen zijn moderner en efficiënter. Maar de kern van het schildersvak is altijd hetzelfde gebleven. Je beschermt, onderhoudt en verfraait verschillende ondergronden. Dat doe je met liefde, aandacht en vakmanschap.”

Zoals het moet gaan

Meeme woont samen met Alice in Mussel, een dorpje in de gemeente Stadskanaal, in het zuidelijkste puntje van de provincie Groningen. Ze hebben twee dochters, een zoon en zes kleinkinderen. Met een bedrijf aan huis is Meeme – op zijn 68ste en eigenlijk al met pensioen – nog nauw betrokken bij de zaak. “Maar Arjan neemt steeds meer van mij over. Eerder stelde hij mij alle vragen, nu is het andersom. Zoals het moet gaan.” De kozijnen van een karakteristiek pand roze schilderen? “Dacht het niet”, aldus Meeme. “De klant is koning, maar ik moet wel achter mijn werk staan.”

Benieuwd naar zijn (vak)werk? Lees het op **bpfschilders.nl/vakwerk-meeme**

Aanmelden voor deze rubriek? Dat kan. Ga naar **bpfschilders.nl/vakwerk** en meld u aan!

Speciaal voor gepensioneerden

Verandert uw pensioen? Bekijk uw toeslagen

Krijgt u zorg- of huurtoeslag? Kijk dan of een verandering van uw maandelijkse pensioen in 2027 zorgt voor een verandering van uw zorg- of huurtoeslag. Gaat uw pensioen omhoog? Dan kan uw toeslag lager worden of zelfs stoppen. Een paar euro meer of minder kan al verschil maken voor uw toeslag.

Geef uw nieuwe inkomen door via de website van de Belastingdienst of via de app Toeslagen. Dan voorkomt u verrassingen achteraf.

Meer informatie? Kijk dan op **belastingdienst.nl/toeslagen**



Heeft u een klacht?

Bent u ontevreden over uw pensioen of onze dienstverlening? Dan kunt u bij ons een klacht indienen. We helpen u met uw klacht. En we proberen met uw feedback onze diensten te verbeteren. We proberen het indienen van een klacht zo makkelijk mogelijk te maken.

Hoe dient u een klacht in?

U dient uw klacht in via het klachtenformulier op de website, of door met een van onze medewerkers te chatten. U kunt ons ook een e-mail sturen of ons bellen. Tot slot kunt u ook een brief sturen. U vindt alle contactmogelijk heden op onze website **bpfschilders.nl/klacht**



Geen glazen bol, wel de beste keuzes voor uw pensioen

Als schilder weet u dat een mooie afwerking begint met een goede ondergrond. Ook bij pensioen kijk ik graag naar wat onder de oppervlakte zit. Wat gaat er goed? Welke risico's zijn er? Wat kunnen we opvangen? En waar liggen de grenzen?



Lees de hele blog van bestuurslid Evelien Vlastuin op **bpfschilders.nl/blog-evelien**.

Nieuwe bestuursleden

Het bestuur van BPF Schilders heeft enkele nieuwe leden. Daarin zijn werkgevers en werknemers gelijk vertegenwoordigd. Hieronder een korte indruk van de nieuwe bestuursleden.



"Ik wil dat mensen zich geen zorgen hoeven te maken over hun pensioen en duidelijk weten wat ze kunnen verwachten."

Maaike de Boer, werknemersvoorzitter van BPF Schilders sinds augustus 2026, voorgedragen door vakbond FNV



"Ik gun iedere ondernemer een goed pensioen voor later. Ik wil eraan bijdragen dat ondernemers zich hier meer bewust van zijn."

Ernst Hagen, bestuurslid van BPF Schilders namens de ondernemers sinds augustus 2026



"Pensioen zie ik als één van de belangrijkste arbeidsvoorwaarden van de werknemer. Dit moet goed geregeld zijn."

Dick Voortman, bestuurslid van BPF Schilders sinds juli 2026, voorgedragen door OnderhoudNL

Benieuwd naar de andere bestuursleden en wat het bestuur doet? Kijk op **bpfschilders.nl/bestuur**.

Hoe staat uw pensioen ervoor?

Sinds 1 januari 2026 gelden de nieuwe regels voor pensioen. Daardoor kan uw (verwachte) pensioen ieder jaar veranderen. In het kwartaalbericht leest u hoe het gaat met de pensioenen bij BPF Schilders.

Bouwt u pensioen bij ons op? Of heeft u eerder pensioen bij ons opgebouwd?

Dan leest u wat de ontwikkelingen betekenen voor het pensioen dat u later kunt verwachten.

Ontvangt u pensioen van ons?
Dan leest u wat de ontwikkelingen betekenen voor de jaarlijkse aanpassing van het pensioen dat u elke maand ontvangt.

Meer weten? Kijk dan op **bpfschilders.nl/resultaten**



Speciaal voor gepensioneerden

Uw pensioen in 2027

In november kreeg u een brief van ons over de aanpassing van uw pensioen. In de brief leest u wat uw bruto pensioen per maand in 2027 wordt. Bruto pensioen is het bedrag waarover u nog belasting moet betalen.

Speciaal voor gepensioneerden

Uw verhaal in het Pensioenblad?

Bent u met pensioen en heeft u als schilder gewerkt? Wij zijn benieuwd naar uw verhaal. Meld u aan voor de rubriek Mijn pensioen. Misschien ziet u uzelf wel terug in het Pensioenblad. Met een foto van een professionele fotograaf. Meld u aan op **bpfschilders.nl/mijnpensioen**. Daar leest u ook eerdere interviews.

Gezond naar uw pensioen toewerken

Fit naar **de finish**

Werken als bijvoorbeeld schilder, onderhoudsmedewerker of glaszetter is lichamelijk zwaar. Boven uw macht werken, schuren in een krappe ruimte en zware dingen tillen, vragen veel van uw lichaam. Daarom zijn er regelingen die u helpen om gezond naar uw pensioen toe te werken.

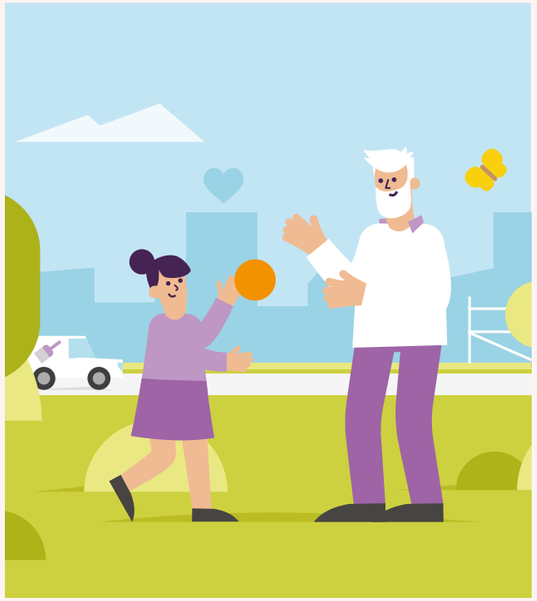

Sinds januari 2026 kent de cao SAVG zwaarwerk-regelingen voor werknemers die 25 jaar of langer zwaar werk hebben gedaan. Het doel is dat u minder belast wordt en gezond en actief met pensioen kunt gaan. Bespreek altijd eerst met uw werkgever welke regeling bij u past.

1. Generatiepact-regeling

U kunt minder gaan werken en toch volledig pensioen blijven opbouwen. U kunt kiezen voor een:

- **4-daagse werkweek**: vanaf 60 jaar en 5 maanden werkt u 80%, ontvangt u 90% loon en houdt u 100% pensioenopbouw.
- **3-daagse werkweek:** vanaf drie jaar voor uw AOW-datum werkt u 60%, ontvangt u 70% loon en houdt u 100% pensioenopbouw.

Meer informatie of de regeling aanvragen? Kijk dan op **susag.nl/zwaarwerkregelingen**.

2. Regeling Vervroegd Uittreden (RVU-regeling)

Met de RVU kunt u maximaal drie jaar vóór uw AOW-leeftijd stoppen met werken. U ontvangt dan maandelijks een uitkering ter hoogte van de AOW. U moet volledig stoppen met werken en mag geen nieuw betaald werk beginnen. Maakt u gebruik van de RVU-regeling, dan bouwt u dus geen pensioen meer op en bent u niet meer verzekerd voor partner- en wezenpensioen. Goed om te weten: de RVU-regeling valt niet onder de pensioenregeling van BPF Schilders. Wilt u de RVU-uitkering aanvullen? Dan kunt u uw pensioen bij BPF Schilders eerder laten ingaan. Bespreek dit met uw werkgever.

Meer informatie of de regeling aanvragen? Kijk dan op **susag.nl/regeling-vervroegd-uittreden**.

3. Eigen seniorenregeling

Voldoet u niet aan de voorwaarden van het generatiepact? Dan kunt u samen met uw werkgever een eigen seniorenregeling afspreken. U werkt minder uren en ontvangt loon over die uren, maar kunt over meer uren pensioen blijven opbouwen. U moet minimaal 60 jaar zijn en ten minste 50% van uw uren blijven werken. Bijvoorbeeld: u werkt 20 uur en ontvangt loon over 20 uur, terwijl u pensioen opbouwt over 28 uur. Uw werkgever meldt de afspraak bij BPF Schilders met het formulier Seniorenregeling.

Meer weten? Kijk op **bpfschilders.nl/metpensioengaan**. Of bespreek de mogelijkheden met uw werkgever.

Een andere baan, ontslag of stoppen met uw onderneming?

Dit gebeurt er met uw pensioen

Raakt u uw baan kwijt, neemt u zelf ontslag of stopt u met uw onderneming? Dan heeft dat gevolgen voor uw pensioen. Gelukkig blijft het pensioen dat u al heeft opgebouwd van u. Wat er verder gebeurt, hangt af van uw situatie.

U raakt werkloos

Raakt u werkloos? Dan stopt uw pensioenopbouw bij BPF Schilders. Het persoonlijk pensioenvermogen dat u heeft opgebouwd, blijft staan. Wilt u toch pensioen blijven opbouwen? Dan kunt u onder voorwaarden kiezen voor vrijwillige voortzetting. U betaalt dan zelf de hele premie. Dat kan maximaal drie jaar. U moet dit wel binnen negen maanden na uw ontslag aanvragen. Neem voor meer informatie contact met ons op.

U krijgt een nieuwe baan

Gaat u weer werken in de Schilders-, Afwerkings-, Vastgoedonderhoud- en Glaszetbedrijf sector? Dan bouwt u gewoon verder pensioen op bij BPF Schilders. U hoeft hiervoor niets te regelen.
Gaat u werken in een andere sector? Dan stopt uw pensioenopbouw bij BPF Schilders. U kunt uw opgebouwde pensioen laten staan of meenemen naar uw nieuwe pensioenfonds. Dat heet waardeoverdracht. Op **bpfschilders.nl/waardeoverdracht** vindt u meer informatie hierover.

Als uw werkgever failliet gaat

Gaat uw werkgever failliet? Dan kan het zijn dat er nog pensioenpremies betaald moeten worden. In bepaalde situaties kan UWV deze achterstand overnemen. Hierdoor kan uw pensioenopbouw gewoon doorgaan. Hiervoor gelden wel voorwaarden. Neem voor meer informatie contact met ons op.

Partner- en wezenpensioen

Als u werkloos wordt, blijven uw eventuele partner en kinderen meestal nog zes maanden verzekerd voor partner- en wezenpensioen. Of zolang u een WW- of ZW-uitkering krijgt. Overlijdt u tijdens deze periode? Dan krijgen zij een uitkering van BPF Schilders. Als deze verzekering stopt, kunt u ervoor kiezen of u deze verzekering langer wilt aanhouden. U betaalt de premie hiervoor uit uw persoonlijk pensioenvermogen.



Goed om te weten: heeft u een nieuwe baan buiten de sector en bouwt u daar pensioen op? Kijk dan hoe het partner- en wezenpensioen in uw nieuwe pensioenregeling is geregeld.

U stopt met uw onderneming

Schrijft u uw bedrijf uit bij de Kamer van Koophandel (KvK)? Dan stopt uw deelname aan de pensioenregeling automatisch. U krijgt hierover bericht van ons.
Gaat u ander werk doen met uw onderneming? En valt u daardoor misschien niet meer onder onze pensioenregeling? Neem dan contact met ons op. We bespreken samen uw situatie.

Heeft u vragen over dit onderwerp?

Neem dan contact op met ons via **bpfschilders.nl/contact**.

Meer weten? Kijk op **bpfschilders.nl/ontslag**.

Vraag: **Wat is vrijwillige voortzetting?**

Ontslag, een periode van werkloosheid of onbetaald verlof. Het zijn momenten waarop er veel op u af kan komen. Misschien denkt u dan niet direct aan uw pensioen. Toch kunnen deze momenten gevolgen hebben voor uw pensioenopbouw. En is het goed om te weten dat u in sommige situaties uw pensioen bij BPF Schilders kunt blijven opbouwen. Dat heet vrijwillige voortzetting.



Wanneer is vrijwillige voortzetting mogelijk?

Dat kan bijvoorbeeld als u:

- ontslagen bent.
- tijdelijk werkloos bent. Bijvoorbeeld in de winter (winterwerkloosheid).
- onbetaald verlof heeft, zoals ouderschapsverlof, zorgverlof of studieverlof.

Waarom zou u kiezen voor vrijwillige voortzetting?

Door uw pensioenopbouw voort te zetten, blijft u werken aan een inkomen voor later. Ook blijft de verzekering voor uw partner en kinderen bestaan. Als u overlijdt, hebben zij recht op een partner- en wezenpensioen.

Goed om te weten:

- U betaalt de premie zelf en ontvangt daarvoor elk kwartaal een factuur.
- U moet vrijwillige voortzetting aanvragen binnen negen maanden nadat uw werk is gestopt.
- Wordt u tijdens de vrijwillige voortzetting arbeidsongeschikt? Dan kan het zijn dat uw pensioenopbouw doorgaat zonder dat u daarvoor premie betaalt. Wilt u hier meer over weten? Neem dan contact op met onze klantenservice via **bpfschilders.nl/contact**.

Tijdelijk geen werk? Uw partner en kinderen blijven mogelijk verzekerd

Heeft u tijdelijk geen werk, bent u ziek of neemt u onbetaald verlof? Dan kan de verzekering voor uw partner en kinderen bij overlijden nog een tijd doorgaan. Soms gebeurt dit automatisch. In andere situaties kunt u ervoor kiezen de verzekering langer te laten doorlopen. Bekijk wat voor uw situatie geldt op **bpfschilders.nl/risicodekking**

Meer weten? Kijk op **bpfschilders.nl/vrijwilligevoortzetting**.



Leerde u meer in de schoolbanken of op de ladder?

Leerde u het schildersvak vooral door te doen? Of begint goed vakwerk juist in de schoolbanken? Misschien vindt u de combinatie van werken en leren het beste voor starters in de schilderswereld. Wij zijn benieuwd naar uw ervaringen. Wat is volgens u belangrijker: praktijkervaring of opleiding? Laat het ons weten.

Ga naar **facebook.com/bpfschilders** en laat ons weten wat u belangrijker vindt en waarom.

Digitaal

bpfschilders.nl

Op onze website vindt u uitgebreide informatie over de pensioenregeling.

Pensioenplanner

Weten hoeveel pensioen u heeft opgebouwd? Ga naar **bpfschilders.nl/pensioenplanner** en log in met uw DigiD.

Facebook

Like onze Facebookpagina, blijf op de hoogte en praat mee over pensioen op **facebook.com/bpfschilders**

E-nieuwsbrief

Op de hoogte blijven en praktische tips ontvangen in uw mail? Meld u aan voor onze e-nieuwsbrief via **bpfschilders.nl/profiel** en log in met uw DigiD.

Klantenpanel

Wilt u meehelpen onze dienstverlening te verbeteren? Meld u dan aan voor ons klantenpanel via **bpfschilders.nl/klantenpanel**

LinkedIn

Blijf altijd op de hoogte van het laatste BPF Schilders nieuws. Volg onze LinkedIn-pagina op **bpfschilders.nl/linkedin**

Colofon

Pensioenblad is een uitgave van BPF Schilders. Het blad verschijnt drie keer per jaar en wordt verspreid onder werknemers, ondernemers en gepensioneerden. De informatie in dit pensioenblad is met de meeste zorgvuldigheid samengesteld. Desondanks kunt u er geen rechten aan ontlenen.

Klantenservice

Postbus 702, 3700 AS Zeist

Speciaal voor werknemers

bpfschilders.nl/contact
T (030) 277 56 00
Bereikbaar op werkdagen
tussen 08.30 en 17.00 uur.

Speciaal voor gepensioneerden

bpfschilders.nl/contact
T (030) 277 56 00
Bereikbaar op werkdagen
tussen 08.30 en 17.00 uur.

Speciaal voor ondernemers

bpfschilders.nl/ondernemers
T (030) 277 56 10
Bereikbaar op werkdagen
tussen 08.30 en 17.00 uur.

FSC www.fsc.org MIX Paper from responsible sources FSC® C113888



Gepensioneerd schildersbaas Ina Schras uit Heerenveen:

*"De stap naar het schildersvak **was een gok"***

Ina Schras is getrouwd met Jeroen de Vries. Ze behaalde haar CIOS-diploma (sportopleiding) en werkte jaren als manager bij een zwemparadijs en sportcentrum. Door familieomstandigheden maakte Ina onverwacht de overstap naar de schildersbranche. Van 1996 tot 2026 was ze mede-eigenaar van Piet Boersma Schilders in Heerenveen.

Voormalig schildersbaas Ina Schras uit Heerenveen hoorde regelmatig: 'Oh, ik dacht dat er een man zou komen.' Maar dat kon ze wel hebben. "Die persoon stond meteen met 1-0 achter en ik met 1-0 vóór", reageert ze nuchter. Ina voelde zich prima thuis in de schildersector. Een mannenwereld, waar ze in haar vorige baan als manager van een zwemparadijs en sportcomplex ook mee te maken had. "Werken met mannen ging goed. Ik ben net zo recht door zee."

Met haar CIOS-diploma op zak had Ina nooit gedacht in de schildersbranche te belanden. Tot een verdrietige gebeurtenis in 1996. Ina's schoonzus Annemieke overleed plotseling. Zij en haar man Piet hadden een eigen bedrijf, Piet Boersma Schilders in Heerenveen. De toen 37-jarige Ina twijfelde niet lang. "Ik nam ontslag en ging mijn zwager helpen in de zaak."

"Zo ben ik het schildersvak ingerold. Ik had nul verstand van de branche, dus het was een gok. Maar het pakte goed uit, dertig jaar lang." Op 1 mei 2026 ging Ina met pensioen. "Dat was lastig om te leren: niets meer hoeven. Maar het is ook een luxe. Je hebt niet gewerkt en tóch staat er aan het einde van de maand geld op je rekening: AOW en pensioen. Als je jong bent, denk je hier niet snel over na. Maar het is een belangrijk thema, waarover ik meer wilde leren. Daarom zit ik sinds 2018 in het verantwoordingsorgaan van BPF Schilders. Daar vertegenwoordig ik de werkgevers en beoordeel ik het uitgestippelde beleid van het bestuur. Superinteressant!"

"Mijn advies aan ondernemers: denk op tijd na over later. Je kunt zelf van alles regelen voor je toekomst. Sparen, beleggen, investeren. Maar pensioen regelen, de risico's inschatten en rendement maken, dat is een vak apart. Pensioen lijkt best veel op schilderwerk. De juiste voorbereiding zie je niet altijd, maar later merk je vanzelf of die goed is gegaan. En dan ben je blij hoor."

Benieuwd naar het hele verhaal? Lees het op **bpfschilders.nl/pensioen-ina**

Uw verhaal ook in de spotlight? Ga naar **bpfschilders.nl/mijnpensioen** en meld u aan!